

## Eletrowetzel Standard

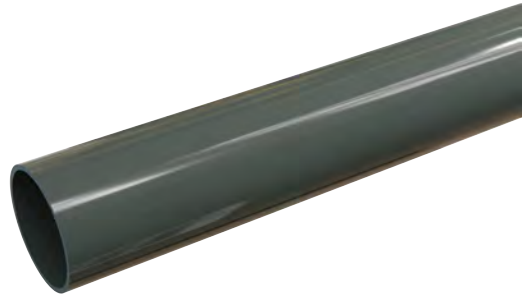

### 01 SOBRE O PRODUTO

Robustez e um excelente custo-benefício para ambientes residenciais. Recomenda-se utilizar este produto em conjunto com os demais acessórios da linha Plastik, para garantir uma integração perfeita.

### 02 CARACTERÍSTICAS

|              |   |
|--------------|---|
| MATERIAL     | PVC (POLICLORETO DE VINILA) VIRGEM          |
| PROCESSO     | EXTRUSÃO                                    |
| BITOLAS      | 1/2", 3/4" e 1"                             |
| CORES        | CINZA, PRETO, BRANCO, BRANCO PRO E VERMELHO |
| USO          | RECOMENDADO PARA USO INTERNO                |
| RECOMENDAÇÃO | USO DE UMA ABRAÇADEIRA A CADA 0,5 METRO     |

### 03 BENEFÍCIOS

-  Não propaga  
chamas
-  Resistente a  
choques térmicos
-  Facilidade  
de aplicação
-  Resistência  
e Praticidade
-  Apto para  
reciclagem

## 04 APLICAÇÕES

Recomendado para instalações elétricas aparentes e protegidas, ideal especialmente para ambientes residenciais com propósito decorativo.



Residências

## 05 EXEMPLO APLICAÇÃO



## 06 DIMENSÕES

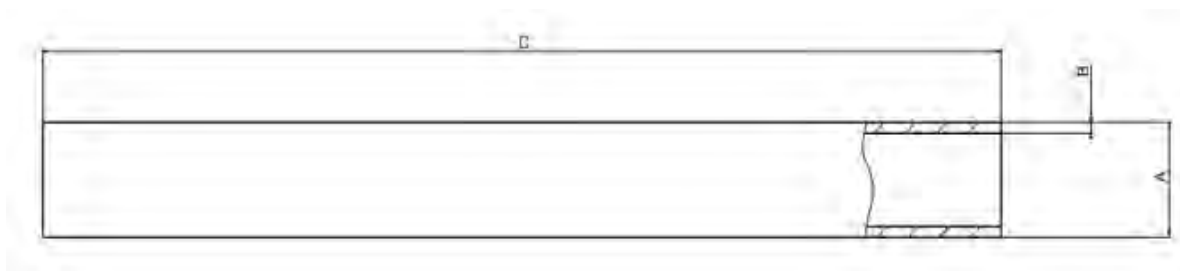

| DIMENSÕES (mm) |      |     | (M) |
|----------------|------|-----|-----|
| Bitola         | A    | B   | C   |
| 1/2"           | 21,1 | 1,2 | 3   |
| 3/4"           | 26,2 | 1,2 | 3   |
| 1"             | 33,2 | 1,4 | 3   |

**Entre em nosso site**  
e baixe nosso catálogo  
para mais informações  
**dos produtos:**

[www.WETZEL.com.br](http://www.WETZEL.com.br) 

